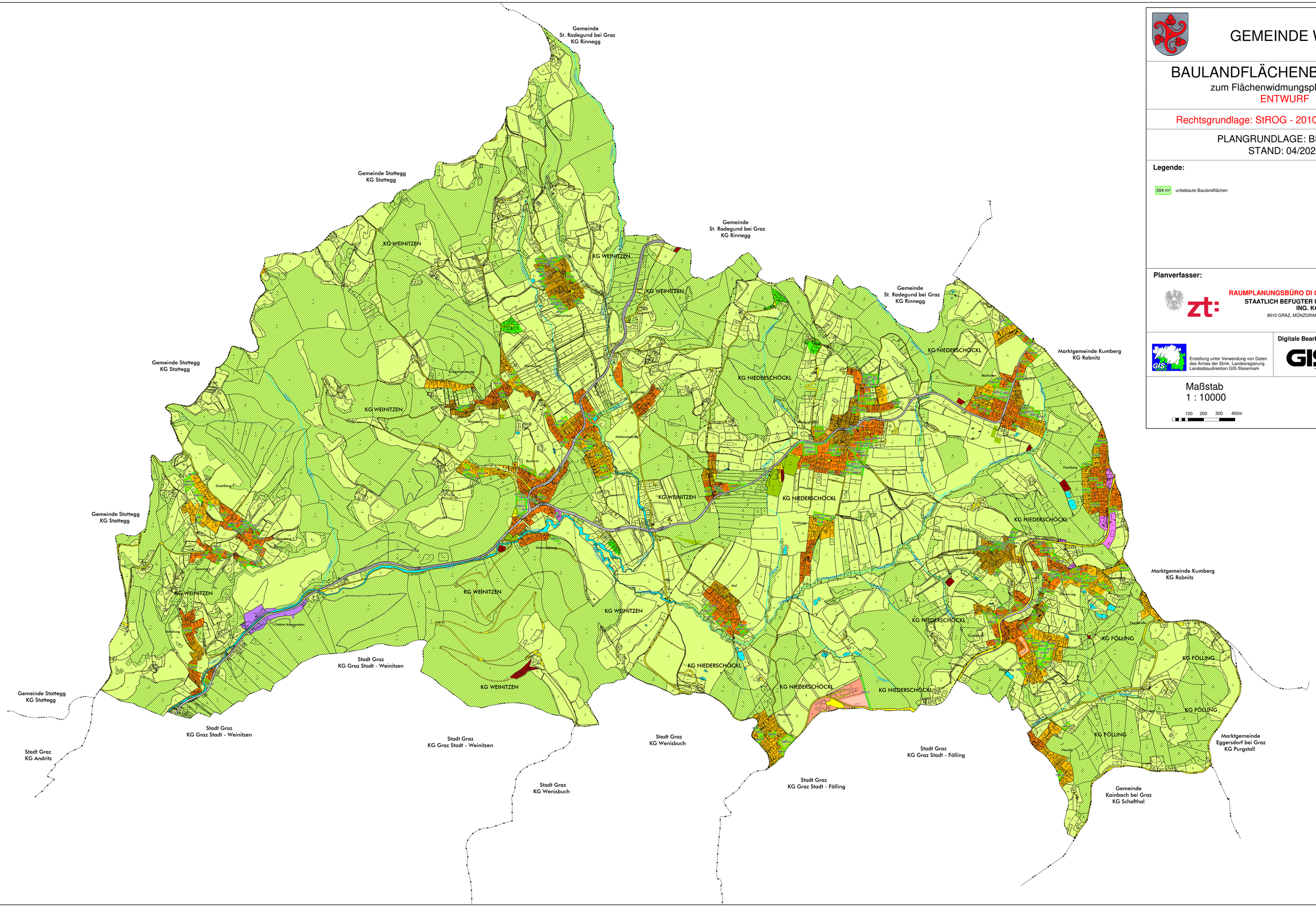

GEMEINDE WEINITZEN

BAULANDFLÄCHENBILANZPLAN

zum Flächenwidmungsplan Nr. 5.0

ENTWURF

Rechtsgrundlage: StROG - 2010 i.d.g.F. 45/2022

PLANGRUNDLAGE: BEV-DKM
STAND: 04/2022

Legende:

unbebaute Baulandflächen

Planverfasser:

RAUMPLANUNGSBÜRO DI GERHARD VITTINGHOFF MRTPI
STAATLICH BEFUGTER UND BEEIDETER ZIVILTECHNIKER
ING. KONSULENT FUER RAUMPLANUNG
8010 GRAZ, MÜNZGRABENSTRASSE 4, TEL: 0316/819442, FAX: 819492

Erstellung unter Verwendung von Daten des Amtes der Stmk. Landesregierung Landesbaudirektion GIS-Steiermark

Digitale Bearbeitung:

Gesamtlösungen für Integrierte Geo-Informationssysteme GmbH
Rathausgasse 5a, 8160 Weiz
Tel: 03172 44775-0
Fax: 03172 44775-20
E-mail: office@gisquadrat.com

Maßstab
1 : 10000

100 200 300 400m

N

Plot: 04.10.2022